

## GoodWe WiFi instellen (Type 2)

Nadat de omvormer is geïnstalleerd, dient u deze koppelen met uw draadloze netwerk. U heeft hiervoor een laptop of computer met WiFi nodig.

In sommige gevallen hebben onze monteurs al gezorgd voor de koppeling. Dit kunt u controleren op de omvormer: Indien de (oranje) powerLED knippert, is er geen verbinding. Indien deze constant brandt, dan is de omvormer gekoppeld.

### Configuratie

Tijdens het instellen en voor het aanmaken van uw account op de webportal heeft u de volgende gegevens nodig:

- Uw draadloze netwerknaam (SSID)
- Het beveiligingstype (Securitymode: WPA2PSK; WPA2PSK2)
- De encryptiemethode (TKIP of AES)
- Uw netwerkbeveiligingsleutel (wachtwoord)

### Uw laptop of tablet verbinden met de omvormer

Gaat u met uw tablet of laptop vlak bij uw omvormer staan. (In dezelfde ruimte.)

Kijk op uw tablet of laptop. Daar ziet u het Wi-Fi netwerk waarmee u verbonden bent (uw eigen netwerk). Daar behoort nu ook bij te “**Solar-Wifi**” bij te staan.

Maak verbinding met dit netwerk. Afhankelijk van uw besturingssysteem, kunt u klikken op de netwerknaam, en daarna op **<verbinden>**, of klikt u met de rechtermuistoets op de netwerknaam en daarna op **<verbinden>**.

Als beveiligingsleutel kunt u invullen: **12345678**

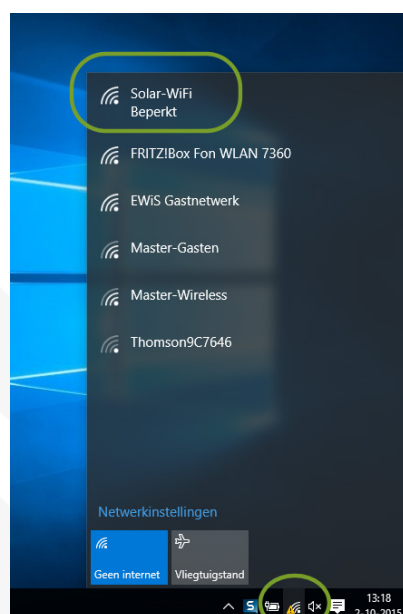

*Where the sun shines there is GoodWe*

## Niet zichtbaar

Indien het netwerk “Solar-wifi” niet zichtbaar is, dient u de wifi-module op de omvormer te herstarten.

- Klik op de pijl-knop op de omvormer, tot in het scherm “wifi reload” staat.
- Druk de pijl-knop nu nogmaals in en houdt deze vast tot er “wifi reloading” komt te staan. (Dan mag u de knop loslaten.)
- Wacht tot er “wifi reloading complete” komt te staan
- Kijkt u of “Solar-wifi” nu wel zichtbaar is.
- Probeert u nogmaals om uw laptop of tablet te koppelen aan de omvormer



## Uw webbrowser

Start uw internet browser (Zoals Internet Explorer, Firefox of Safari)  
Typ in de browserbalk het adres: **10.10.100.254** in en druk op enter.

U dient nu in te loggen

- Gebruikersnaam: **admin**
- Wachtwoord: **admin**
- Klik op **<OK>**.

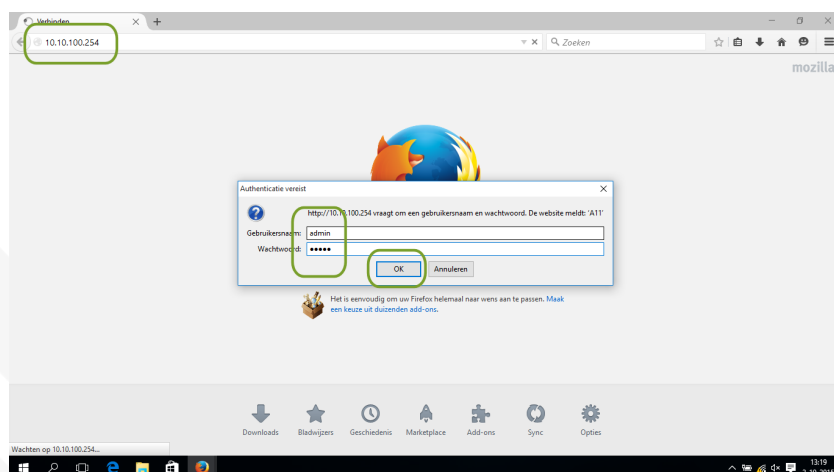

## Omvormermenu

Nu komt u in het menu van de omvormer.

- Klikk u op <Wizard>
- En vervolgens op <Start Setup> in het nieuw geopende scherm

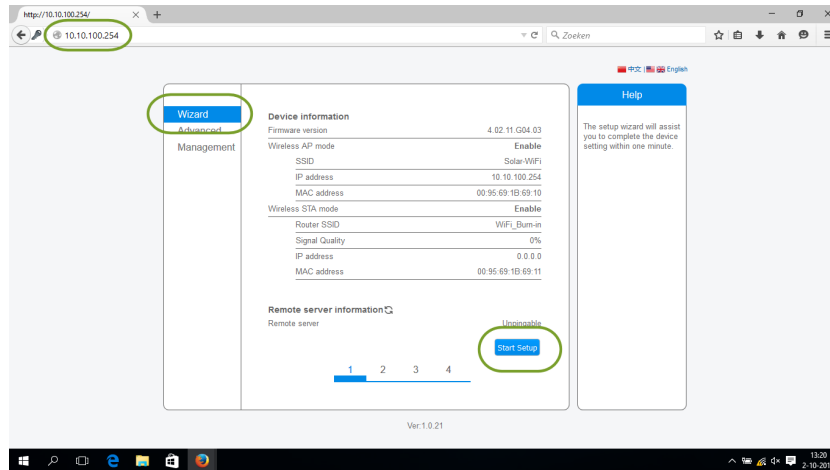

## Kies uw draadloze netwerk

Er opent zich nu een nieuw scherm, met als titel: "Please select your current wireless network;"

- Klik op <refresh>
- Selecteert u uw netwerk in de lijst
- Klik op <Next>

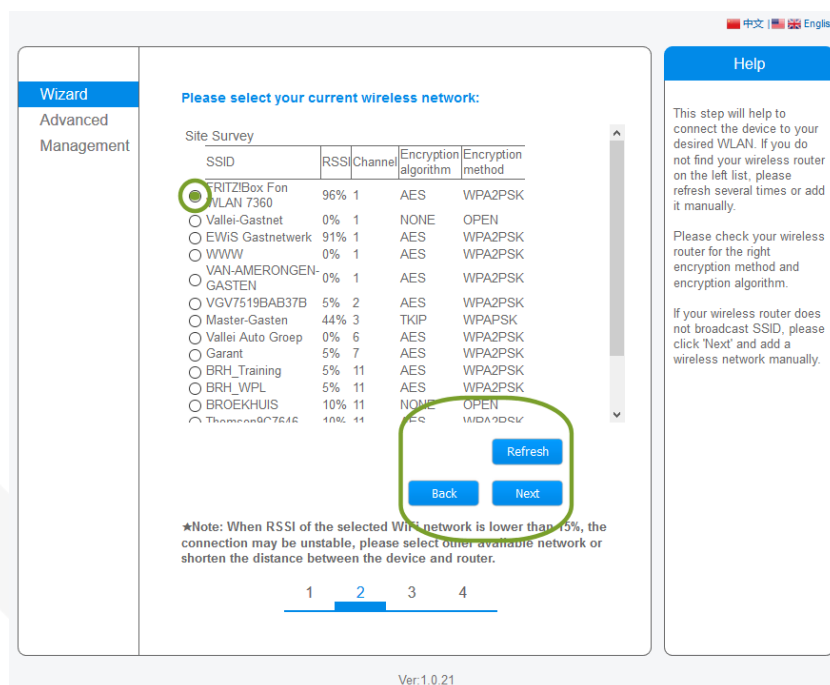

## Draadloze netwerkgegevens invoeren

In het volgende scherm vult u de beveiligingseigenschappen van uw draadloze netwerknaam in.

- Bij "Network name (SSID)" staat de naam van uw draadloze netwerk
- Controleert u bij Encryption methode (1) of het juiste beveiligingstype is ingesteld (**WPAPSK, of WPA2PSK**) en pas dit zo nodig aan
- Controleert u bij Encryption algorithm (2) of het juiste beveiligingstype is ingesteld (**Tkip of EAS**) en pas dit zo nodig aan
- Vult u uw wachtwoord (Password) in
- Klik op <Next>

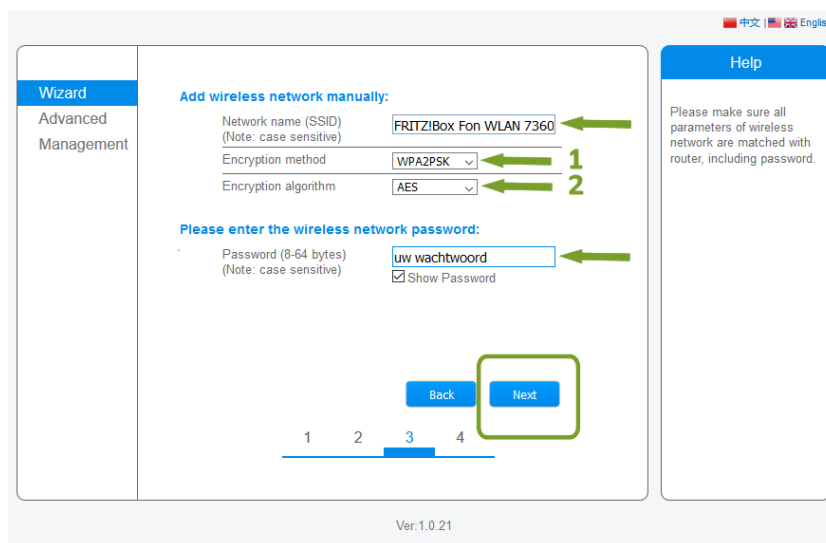

Wizard  
Advanced Management

Help

Please make sure all parameters of wireless network are matched with router, including password.

Ver:1.0.21

## Foutmelding

Indien er iets fout is gegaan bij het invullen van uw draadloze netwerkgegevens, krijgt u onderstaande foutmelding. Klikte u op **<OK>** om de ingestelde gegevens opnieuw in te voeren.

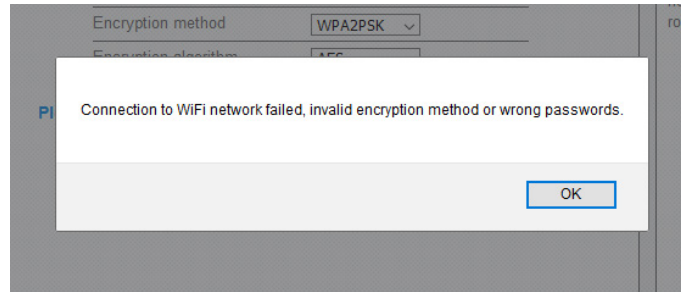

## Setting complete !

Alles is goed ingesteld. Drukt u op **<OK>** om de instellingen door te voeren in uw Goodwe omvormer.

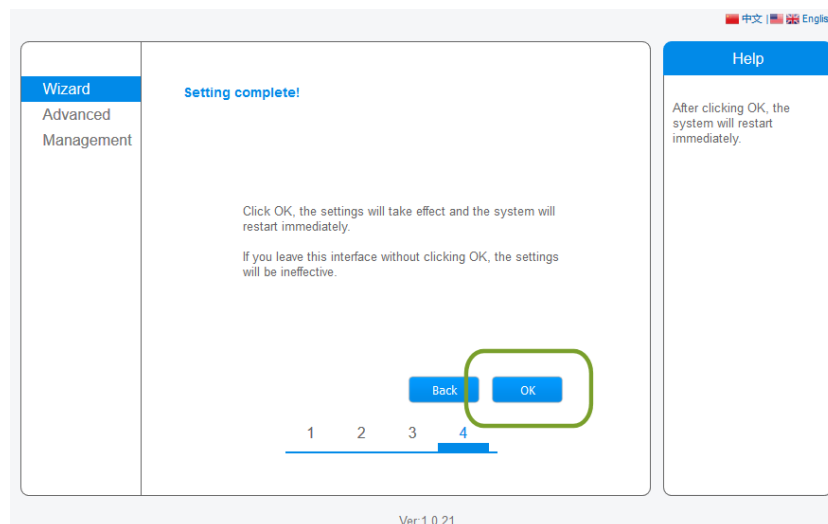

## Let op:

Indien u een omvormer heeft van het type N-DS dan zal de omvormer **ALTIJD** direct naar "Setting complete" gaan, en dus geen foutmelding geven als de instellingen fout zijn.

Als er geen verbinding is met uw wifi dan dient u de stappen opnieuw moeten uitvoeren, door de handleiding opnieuw uit te voeren.